

# 上越教育大学管弦楽団 第36回定期演奏会

◆ 2022年2月26日(土)

開場13:30 開演14:00 入場無料

◆ 曲目(予定)

- ・トレパーク
- ・愛の挨拶

- ・パイレーツオブカリビアン
- ・美女と野獣

他

◆ 会場:上越文化会館 中ホール

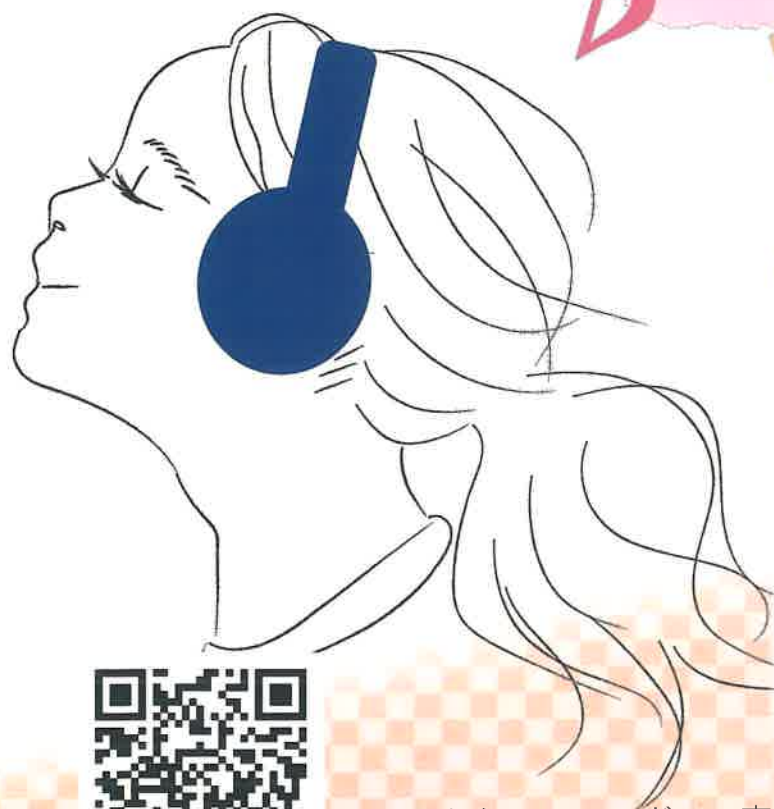

## 【お知らせ】

感染症拡大防止対策としてマスクの着用、入り口での検温、手指消毒にご協力お願い致します。ご来場の際、入場整理券等をお持ちして、お名前や住所を控えさせていただきます。また、ご来場人数が会場の定員を超える場合、入場を制限させていただくことがあります。ご了承ください。



←こちらのQRコードでの事前申し込みも受け付けております。

## ◆ お問い合わせ先

Mail:jue.orchestra@gmil.com

TEL: 070-3120-9883(団長: 服部)

【後援】 上越教育委員会

# 上越教育大学管弦楽団

## 第36回 定期演奏会

### 〈入場整理券の配布について〉

現在、新型コロナウイルスの感染防止対策として、入場整理券等を使用した来場者様方のご確認をさせていただいています。今回ご記入いただく内容に関しましては、厳重に管理を行います。

お手数ではありますが、ご入場の際は必要事項をご記入の上、会場入り口までお持ちください。QRコードでの事前申し込みをされている方は、こちらの整理券は必要ありません。



開催日 2022年2月26日(土)

開場 13:30

開演 14:00

会場 上越文化会館 中ホール

お問い合わせ先

Mail: [jue.orchestra@gmail.com](mailto:jue.orchestra@gmail.com)

TEL: 07031209883 (団長 服部)

## 第36回定期演奏会 入場整理券

※必要事項をご記入の上、会場入り口までお持ちください。(ご入場される方、全員の氏名をご記入ください。)

※整理券をお持ちでない場合、会場入り口にてご住所やお名前をお書きいただきます。

氏名		住所(代表の方)
		電話番号(代表の方)
		( ) -